

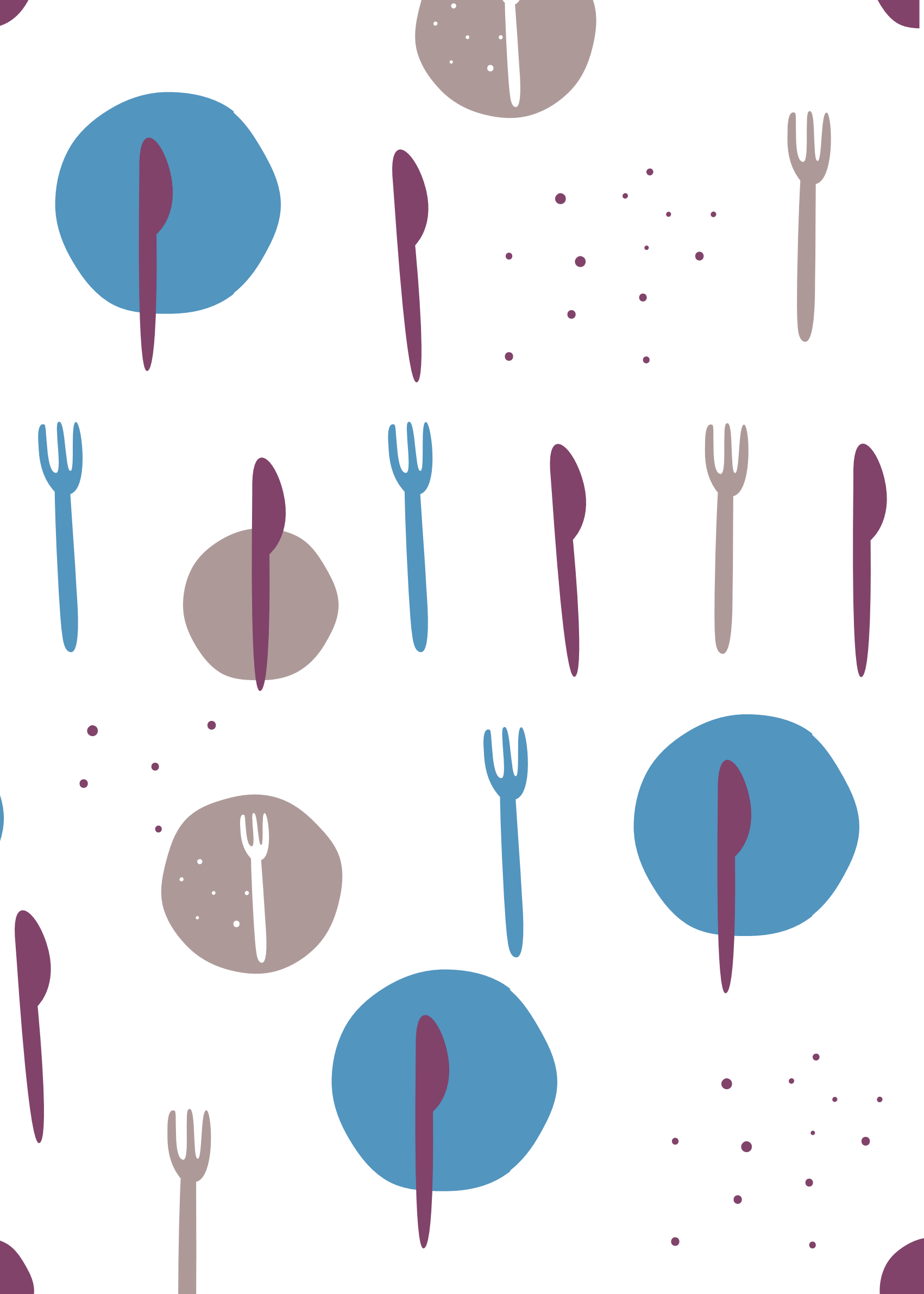

**AL BORGO**  
1964

*Ristorante*



# Il Camino del Borgo

La qualità di carni selezionate e ricercate, l'attenzione al biologico e la necessità di dare ai nostri figli un mondo dove regnino salute e benessere, nascono dal preciso intento di offrire prodotti di pregio, non solo nel rispetto della normativa vigente, ma soprattutto a tutela ed incentivo della corretta e sana alimentazione del cliente.

Fiorentina d'Angus Irlandese (min. 1 kg - max 1,5 kg) . . . . .	l'etto . . .	<b>4,50</b>
Costata d'Angus Irlandese (min. 5 etti - max 9 etti) . . . . .	l'etto . . .	<b>4,00</b>
Picanha "Selezione America" (min. 4 etti) . . . . .	l'etto . . .	<b>4,50</b>
Filetto di manzo alla brace (250 g) <b>fantastico con il nostro Chianti I Sodi D.O.C.G.</b> . . . . .		<b>21,00</b>
Chateaubriand alla griglia (min. per due persone) . . . . .	l'etto . . .	<b>7,90</b>
Entrecôte d'Angus Irlandese (350 g) . . . . .		<b>17,00</b>
Bistecca di manzo (250 g) . . . . .		<b>11,00</b>
Costolette di agnello (nazionale - 400g ) <b>impareggiabili con un Barolo</b> . . . . .		<b>14,50</b>
Petto di pollo alla brace (250 g) . . . . .		<b>9,00</b>
(bio) Galletto disossato e patate rostì (300 g) . . . . .		<b>11,50</b>
Grigliata mista (coppa, pancetta, salamella nostrana e costine - 400 g) . . . . .		<b>14,50</b>
Costata di puledro nazionale (secondo disponibilità del mercato) . . . . .	l'etto . . .	<b>4,50</b>
Grigliata dei Simpson ( <b>fidatevi di noi!!!</b> ) min. 2 persone (1 kg). . . . .		<b>24,00</b>
Pancetta e salamella nostrana (200 g) . . . . .		<b>9,50</b>
Costine classiche di maiale alla brace (200 g) . . . . .		<b>8,50</b>

## Le Tagliate

### **Selezione "Borgo - Italia"**

Tagliata di manzo al radicchio, scaglie di parmigiano e aceto balsamico (300 g) . . . . .	<b>15,50</b>
Tagliata di manzo con olio extra vergine, rucola e grana (300 g) . . . . .	<b>15,50</b>
Tagliata di manzo con funghi di bosco (300 g) . . . . .	<b>15,50</b>
Tagliata di manzo con caramelle al balsamico (cipollina di Modena) e scaglie di Monte Veronese di malga (300 g) . . . . .	<b>16,50</b>

### **Selezione "Borgo - Angus Irlanda"**

Tagliata di manzo al radicchio, scaglie di parmigiano e aceto balsamico (300 g) . . . . .	<b>21,00</b>
Tagliata di manzo con olio extra vergine, rucola e grana (300 g) . . . . .	<b>21,00</b>
Tagliata di manzo con funghi di bosco (300 g) . . . . .	<b>21,00</b>
Tagliata di manzo con caramelle al balsamico (cipollina di Modena) e scaglie di Monte Veronese di malga (300 g) . . . . .	<b>22,00</b>

**Tutte le portate vengono servite con polenta**

**Il camino chiude alle ore 23:00 da lunedì a giovedì. Venerdì, sabato e domenica alle ore 23:30.**

# il Menu del Ristorante

---

## Gli antipasti

Insalata di polpo e patate . . . . .	<b>11,00</b>
Trio di carpacci di pesce affumicati "Selezione del Borgo" (tonno, spada e salmone) . . . . .	<b>9,50</b>
La nostra caprese di bufala . . . . . (la fresca mozzarella di bufala Dop e il carpaccio di pomodoro cuor di bue)	<b>8,00</b>
Antipasto all'italiana <b>ottimo con un Pinot Nero Nature di Monsupello</b> . . . . . (crudo dolce, soppressa con aglio, pancetta pepata, coppa con giardiniera di nostra produzione)	<b>8,00</b>
L'antipasto di Corte (o del Cerese) . . . . . (salame d'oca, speck d'anatra, ocadella "mortadella d'oca" servito con polentina bianca brustolà)	<b>9,50</b>
Tagliere Reale ( <b>consigliato per 2 persone</b> ) . . . . . (selezione di salumi del territorio con giardiniera di nostra produzione e pane al pomodoro)	<b>14,50</b>
Carpaccio di Black Angus e senape antica . . . . .	<b>11,00</b>

## La Risotteria del Borgo

(minimo 2 persone)

L'orto risotto: il nostro risotto pieno di deliziose verdure di stagione . . . . .	<b>9,00</b>
Risotto mantecato alle capesante e porcini di Asiago <b>provalo con un Riesling</b> . . . . .	<b>9,50</b>
Risotto asparagi e salmone affumicato . . . . .	<b>10,00</b>
Risotto con radicchio di Verona igp, taleggio e noci . . . . .	<b>9,00</b>

## e i nostri classici

(minimo 2 persone)

Risotto all'Amarone mantecato al Monte Veronese Stravecchio (Pentola in Rame) . . . . .	<b>15,00</b>
Risotto alla Veneta . . . . .	<b>9,80</b>
Risotto al tastasale . . . . .	<b>9,00</b>
Risotto del "Borgo" (taleggio e tartufo nero su letto di zafferano) . . . . . <b>(1° Classificato alla Galzega del Riso 2016)</b>	<b>11,00</b>

---

---

## La pasta fresca di Paola

(trafilata al bronzo)

Pappardelle con zucchine e i suoi fiori e code di gambero . . . . .	<b>9,00</b>
Bigoli con le sarde e pomodorino appassito . . . . .	<b>9,00</b>
Caramelle all'amarone con fonduta di monte veronese dop, radicchio e amarone . . . . .	<b>11,00</b>
Maccheroncini all'anatra, <b>fantastici con un Valpolicella Superiore</b> . . . . .	<b>9,00</b>
Tortellini fatti in casa con burro, salvia e semi di papavero. . . . .	<b>11,00</b>
Chicche al baccalà mantecato e funghi di bosco . . . . .	<b>11,00</b>

## I nostri primi

Linguine allo scoglio imperiale (120 g). . . . .	<b>14,00</b>
Paccheri di Gragnano, pomodoro fresco, basilico e stracciatella . . . . .	<b>9,50</b>
Bavette ai pistacchi con speck alla griglia . . . . .	<b>10,50</b>
Fusilloni alla carbonara . . . . .	<b>9,00</b>

## Secondi di pesce

Trancio di salmone alla griglia in salsa bernese su letto di misticanza . . . . .	<b>13,00</b>
Trancio di tonno in crosta di sesamo, <b>delizioso con un Soave</b> . . . . .	<b>14,90</b>
Frittura di mare del "Borgo" . . . . .	<b>16,00</b>

## Secondi di carne

Scaloppa di pollo al limone di Amalfi . . . . .	<b>9,00</b>
Filetto di maiale in camicia di speck e funghi . . . . .	<b>12,00</b>
Cotoletta di vitello alla milanese con patatine fritte . . . . .	<b>11,50</b>
Super burger (fatto in casa con carne 100 % italiana) . . . . .	<b>12,00</b>
Formaggi da portata 120 g . . . . .	<b>13,00</b>
Mosaico di verdure fresche alla griglia con scamorza affumicata alla piastra . . . . .	<b>9,00</b>

---

## I contorni

Verdure alla griglia . . . . .	<b>4,50</b>
Cotoletta di melanzane . . . . .	<b>4,50</b>
La nostra giardiniera . . . . .	<b>4,50</b>
Patatine fritte o patate al forno . . . . .	<b>4,00</b>
Patate rosti . . . . .	<b>4,00</b>
Verdure crude . . . . .	<b>4,50</b>
Verdure cotte: spinacine al burro o fagiolini . . . . .	<b>4,50</b>

## Le insalatone

SUMMER . . . . .	<b>10,00</b>
insalata di stagione, gamberoni, ananas a cubetti, carote, olive taggiasche, germogli di sesamo, cuore di bambù ed erba cipollina	
CLASSICA . . . . .	<b>9,00</b>
insalata di stagione, uova sode, capperi, pomodoro, mozzarella, tonno, mais	
TRICOLORE . . . . .	<b>9,00</b>
insalata di stagione, pomodoro fresco, cigliegine di bufala, olive nere	
RUSTICA . . . . .	<b>10,00</b>
mistianza dell'orto secondo stagionalità, petali di salmone affumicato, burrata e pomodorini	
BORGO . . . . .	<b>9,50</b>
rucola, pomodorini, cipolla rossa, scaglie di grana e bresaola	

## La cucina dei bambini

Cars (würstel e patatine fritte) . . . . .	<b>7,00</b>
Piccolini Barilla al sugo di mamma Rosa . . . . .	<b>6,50</b>
Mini cotoletta classica alla milanese e patatine fritte . . . . .	<b>8,00</b>
Hamburger kid (classico hamburger fatto in casa racchiuso in morbido panino e patatine) . . . . .	<b>9,00</b>

**Tutti i prezzi sono espressi in euro - Coperto euro 1,50**

**La cucina chiude alle ore 23:00 il venerdì e sabato. Lunedì, mercoledì, giovedì e domenica alle ore 22:30**

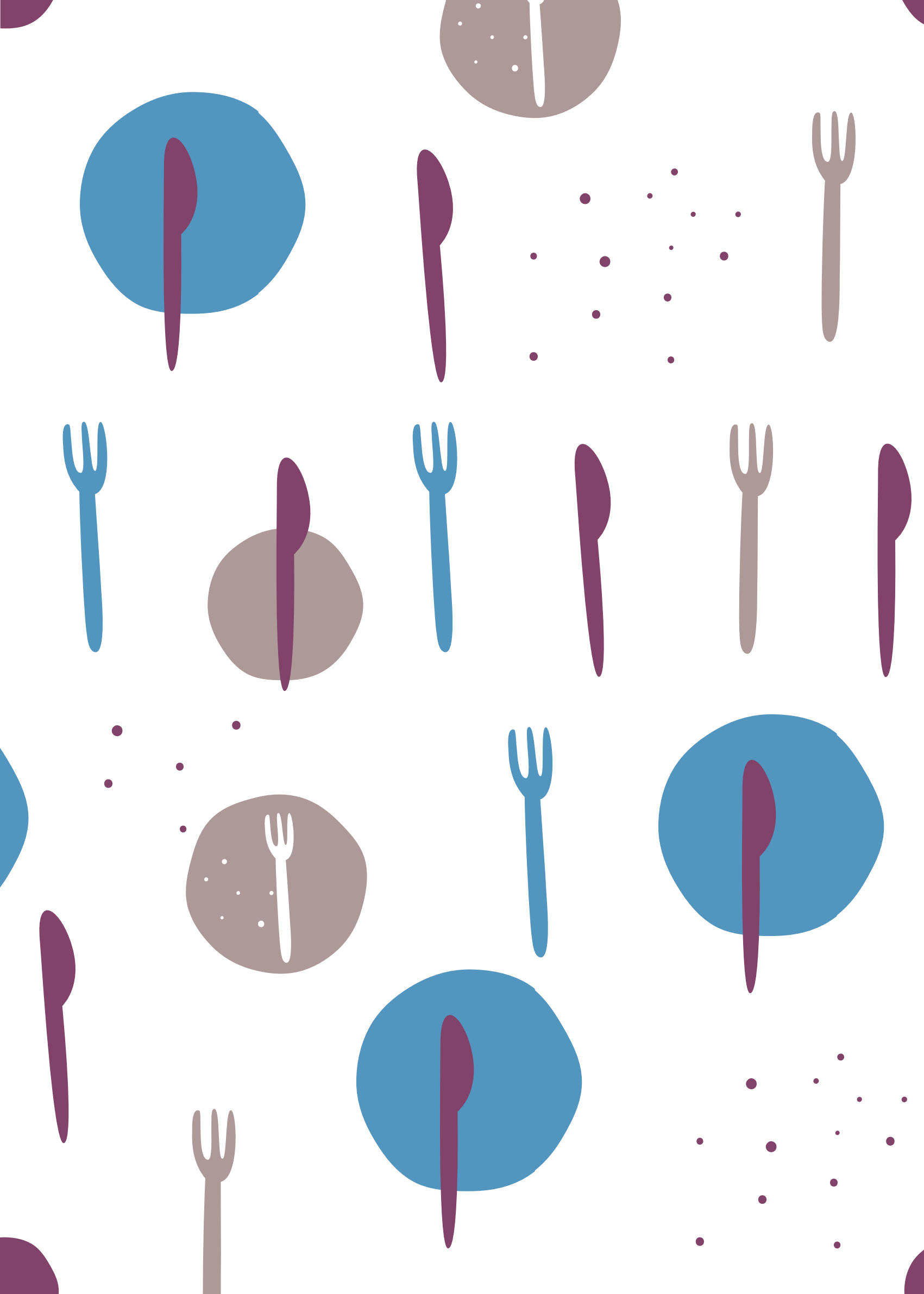



**RISTORANTE PIZZERIA ENOTECA  
ANTICA HOSTERIA "AL BORGO" 1964**

Via Palesella, 47/A - 37053 CEREAL (VR)  
Tel. 0442 80027 - [www.alborgodicerea.it](http://www.alborgodicerea.it)

Chiuso il MARTEDÌ sera